



Mitchell - Flexstencil

Für die Dekoration von Glas, Keramik, Holz, Textil, Karton, Pappe usw.

Anleitung für die Verwendung von Flex Schablonen der Firma Mitchell (Schablonengröße 14,5 x 21 cm)

- Schablone von der Schutzfolie entfernen
- Schablone auf Material auflegen und gut andrücken
- Ausmalen des Motives auf der Schablone
- Entfernen der Schablone durch vorsichtiges anheben
- Säuberung der Schablone mit warmen Wasser und Seife



Art.-Nr. M301003



Art.-Nr. M301007



Art.-Nr. M301008



Art.-Nr. M301009



Art.-Nr. M301010



Art.-Nr. M301011



Art.-Nr. M301012



Art.-Nr. M301020

Mitchell - Rub-On Transfer

Für die Dekoration von Karten, Fotoalben und allen glatten Untergründen - Wasserfest

Anleitung für die Verwendung von Rub-On Transfer der Firma Mitchell (Foliengröße 11,7 x 23 cm)

- grobes Ausschneiden des Motives aus dem Trägerbogen
- Entfernung der Schutzfolie von der Rückseite
- Auflegen des Motives auf den zu dekorierenden Untergrund
- kräftiges Anreiben des Motives mit einem Reibeholz
- Entfernung des Trägerblattes

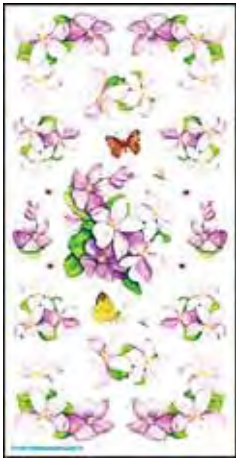

Art.-Nr. M111501



Art.-Nr. M111502



Art.-Nr. M111503



Art.-Nr. M111504



Art.-Nr. M111505



Art.-Nr. M111506



Art.-Nr. M111507



Art.-Nr. M111508



Art.-Nr. M111509



Art.-Nr. M111510



Art.-Nr. M111511



Art.-Nr. M111512



Art.-Nr. M111513



Art.-Nr. M111514



Art.-Nr. M111515



Art.-Nr. M111516



Art.-Nr. M111517



Art.-Nr. M111518



Art.-Nr. M111519



Art.-Nr. M111520



Art.-Nr. M111521



Art.-Nr. M111522



Art.-Nr. M111523



Art.-Nr. M111524

Mitchell - Glass Etch Transfers

Für die Dekoration von Glas und Kunststoff und allen glatten Untergründen - Wasserfest

Anleitung für die Verwendung von Glass Etch Transfers der Firma Mitchell (Foliengröße 11,7 x 23 cm)

- grobes Ausschneiden des Motives aus dem Trägerbogen
- Entfernung der Schutzfolie von der Rückseite
- Auflegen des Motives auf den zu dekorierenden Untergrund
- kräftiges Anreiben des Motives mit einem Reibholz
- Entfernung des Trägerblattes



Art.-Nr. M111601



Art.-Nr. M111602



Art.-Nr. M111603



Art.-Nr. M111604



Art.-Nr. M111605

Mitchell - Glass Etch Transfers - Fortsetzung



Art.-Nr. M111606



Art.-Nr. M111607



Art.-Nr. M111608



Art.-Nr. M111609



Art.-Nr. M111610



Art.-Nr. M111611



Art.-Nr. M111612



Art.-Nr. M111613



Art.-Nr. M111614



Art.-Nr. M111615



Art.-Nr. M111616



Art.-Nr. M111617



Art.-Nr. M111618



Art.-Nr. M111619



Art.-Nr. M111620

Mitchell - Glass Etch Transfers - Fortsetzung



Art.-Nr. M111621



Art.-Nr. M111622



Art.-Nr. M111623



Art.-Nr. M111624

Mitchell -3D Stanzbogen

Schablonen im Format DIN A4 mit ausgestanzten Motiven auf Glanzpapier für die 3D Technik



Art.-Nr. M949010



Art.-Nr. M949011



Art.-Nr. M949012



Art.-Nr. M949013



Art.-Nr. M949014



Art.-Nr. M949015



Art.-Nr. M949016

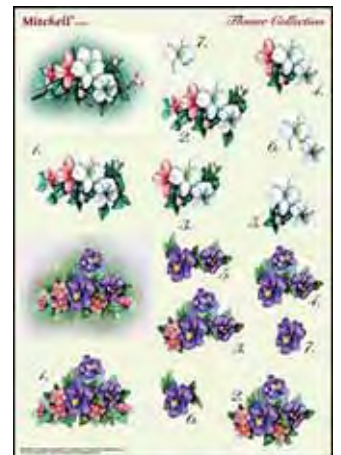

Art.-Nr. M949017



Art.-Nr. M949018



Art.-Nr. M949019



Art.-Nr. M949020



Art.-Nr. M949021



Art.-Nr. M949022



Art.-Nr. M949023



Art.-Nr. M949024



Art.-Nr. M949025



Art.-Nr. M949026



Art.-Nr. M949027



Art.-Nr. M949028



Art.-Nr. M949029



Art.-Nr. M949030



Art.-Nr. M949031



Art.-Nr. M949032



Art.-Nr. M949033



Art.-Nr. M949034



Art.-Nr. M949035



Art.-Nr. M949036



Art.-Nr. M949037



Art.-Nr. M949038



Art.-Nr. M949039



Art.-Nr. M949040



Art.-Nr. M949041



Art.-Nr. M949042



Art.-Nr. M949043



Art.-Nr. M949044



Art.-Nr. M949045



Mitchell - Holz + Textil Dekoration Transfers

Für die Dekoration von Möbeln, Holzteilen und Stoffen

Anleitung für **Holz Dekoration Transfers** (Foliengröße 21 x 29,7 cm)

- grobes Ausschneiden des Motives vom Trägerbogen
- Entfernung der Schutzfolie von der Rückseite
- auflegen des Motives mit der farbigen Seite auf den zu dekorierenden Untergrund
- anfeuchten des Trägerpapiers für ca. 60 Sekunden
- Entfernung des Trägerpapiers
- trockentupfen des Motives

Anleitung für **Home Decor Textil Transfers** (Foliengröße 21 x 29,7 cm)

- grobes Ausschneiden des Motives vom Trägerbogen und mit farbiger Seite auf den Stoff legen
- Bügeleisen auf Wolle (ca. 165 Grad) und mit hohem Druck 40 - 60 Sek. aufbügeln
- nach Abkühlung des Stoffes (ca. 3 Min.) das Trägerpapier abziehen
- frühestens nach 24 Stunden waschen
- maximal 40 Grad Maschinenwäsche und kein Wäschetrockner
- nach der Wäsche beim bügeln mit Papier abdecken



Holz Dekoration
Art.-Nr. M118201

Textil Dekoration
Art.-Nr. M118401



Holz Dekoration
Art.-Nr. M118202

Textil Dekoration
Art.-Nr. M118402



Holz Dekoration
Art.-Nr. M118203

Textil Dekoration
Art.-Nr. M118403



Holz Dekoration
Art.-Nr. M118204

Textil Dekoration
Art.-Nr. M118404



Holz Dekoration
Art.-Nr. M118205

Textil Dekoration
Art.-Nr. M118405



Holz Dekoration
Art.-Nr. M118206

Textil Dekoration
Art.-Nr. M118406



Holz Dekoration
Art.-Nr. M118207

Textil Dekoration
Art.-Nr. M118407



Holz Dekoration
Art.-Nr. M118208

Textil Dekoration
Art.-Nr. M118408



Mitchell - Keramik Transfers

Für die Dekoration von Porzellan und Keramik

Anleitung für die Verwendung von Ceramic Transfers der Firma Mitchellcraft (Foliengröße 14,5 x 21 cm)

- grobes Ausschneiden des Motives aus dem Trägerbogen und einmal kurz durch Wasser ziehen
- anfeuchten des Trägermaterials
- auflegen des Motives und ausstreichen mit Kunststoffrakel
- Trägerkarton anfeuchten und nach ca. 30 Sek. abziehen
- Motiv feucht abwischen und danach trocken tupfen
- 24 h trocknen lassen oder im Backofen bei 150-180 Grad für 30 Min. einbrennen



Art.-Nr. M118001



Art.-Nr. M118002



Art.-Nr. M118003



Art.-Nr. M118004



Art.-Nr. M118009



Art.-Nr. M118010



Art.-Nr. M118011



Art.-Nr. M118012



Mitchell - Urban Textile Transfer

Für die Dekoration von Textilien

Anleitung für die Verwendung von Urban Textil Transfers der Firma Mitchellcraft (Foliengröße 21 x 29,7 cm)

- grobes Ausschneiden des Motives aus dem Trägerbogen und mit farbiger Seite auf den Stoff legen
- Bügeleisen auf Wolle (ca. 165 Grad) und mit hohem Druck 40 - 60 Sek. aufbügeln
- nach Abkühlung des Stoffes (ca. 3 Min.) das Trägerpapier abziehen
- frühestens nach 24 Stunden waschen
- maximal 40 Grad Maschinenwäsche - kein Wäschetrockner
- nach der Wäsche beim bügeln mit Papier abdecken



Art.-Nr. M119001



Art.-Nr. M119002



Art.-Nr. M119003



Art.-Nr. M119004



Art.-Nr. M119005



Art.-Nr. M119006



Art.-Nr. M119007



Art.-Nr. M119008

Flock Textile Transfer



Art.-Nr. M118801



Art.-Nr. M118802



Art.-Nr. M118803



Art.-Nr. M118804



Mitchell - Shimmer Textile Transfer



Art.-Nr. M188701

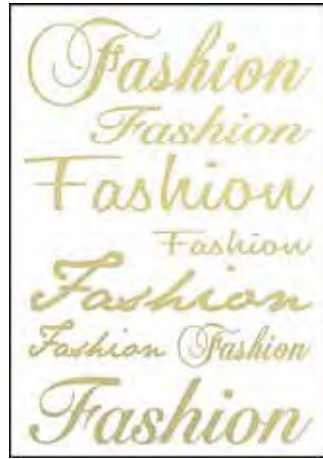

Art.-Nr. M188703



Art.-Nr. M188704



Art.-Nr. M188705

Mitchell - Home Decor Stencil

Schablonen für die Dekoration von allen Materialien

Anleitung für die Verwendung von Home Decor Schablonen der Firma Mitchell
(Schablonengröße **14,5 x 29,5 cm** - Stärke 0,3 mm - Laser geschnitten)

- Auflegen der Schablonen auf den sauberen fettfreien Untergrund
- Positionierung z.B. mit Hilfe von Haftspray
- Ausmalen der Motive
- Abheben der Schablone
- Reinigung mit warmen Wasser und Seife



Art.-Nr. M312002



Art.-Nr. M312004



Art.-Nr. M312005



Art.-Nr. M312007



Art.-Nr. M312009



Art.-Nr. M312014



Art.-Nr. M312016



Art.-Nr. M312022



Art.-Nr. M312025



Mitchell - Home Decor Stencil - Fortsetzung



Art.-Nr. M-1530086



Art.-Nr. M-1530088



Art.-Nr. M-1530096



Art.-Nr. M-1530102



Art.-Nr. M-1530118



Art.-Nr. M-1530124



Art.-Nr. M-1530126



Art.-Nr. M-1530167



Art.-Nr. M-1530070



Art.-Nr. M-1530142



Art.-Nr. M-1530148



Art.-Nr. M-1530150

(Schablonengröße **14,5 x 58 cm** - Stärke 0,3 mm - Laser geschnitten)



Art.-Nr. M-1560002



Art.-Nr. M-1560005



Art.-Nr. M-1560007



Art.-Nr. M-1560020



Mitchell - Home Decor Stencil - Fortsetzung

(Schablonengröße 14,5 x 58 cm - Stärke 0,3 mm - Laser geschnitten)



Art.-Nr. M-1560051



Art.-Nr. M-1560062



Art.-Nr. M-1560076



Art.-Nr. M-1560087



Art.-Nr. M-1560088



Art.-Nr. M-1560114



Art.-Nr. M-1560006



Art.-Nr. M-1560010



Art.-Nr. M-1560028



Art.-Nr. M-1560045



Art.-Nr. M-1560049



Art.-Nr. M-1560078



Art.-Nr. M-1560090



Mitchell - Home Decor Stencil - Fortsetzung

(Schablonengröße **28,5 x 58 cm** - Stärke 0,3 mm - Laser geschnitten)



Art.-Nr. M-3060008



Art.-Nr. M-3060010



Art.-Nr. M-3060067

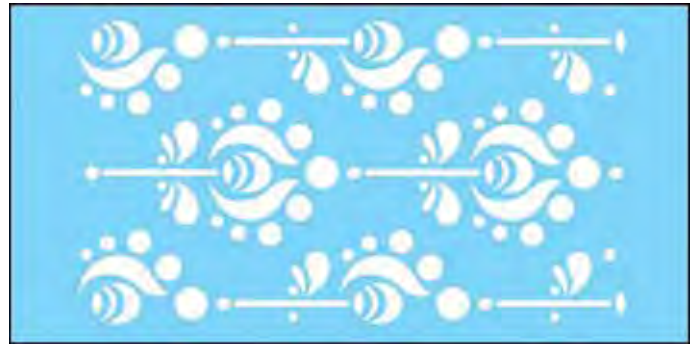

Art.-Nr. M-3060078



Art.-Nr. M-3060080



Art.-Nr. M-3060100



Art.-Nr. M-3060104



Art.-Nr. M-3060089



Mitchell - Home Decor Stencil - Fortsetzung

(Schablonengröße **28,5 x 58 cm** - Stärke 0,3 mm - Laser geschnitten)



Art.-Nr. M-6030115



Art.-Nr. M-6030117



Art.-Nr. M-6030123



Art.-Nr. M-6030125



Art.-Nr. M-6030126



Art.-Nr. M-6030127



Mitchell - Schachtel Schablonen

Schablonen für das Anfertigen von kleinen Geschenkschachteln aus Papier oder Tonkarton
(Schablonengröße **19,5 x 30,4 cm** - Stärke 0,3 mm - Laser geschnitten)

Anleitung für die Verwendung von Schachtel Schablonen der Firma Mitchell:

- Auflegen der Schablonen auf das Papier oder Karton
- Nachziehen der vorgegebenen Linien
- Ausschneiden anhand der übertragenden Linien
- Falzen an den Falzlinien
- Zusammenfalten der Schachtel

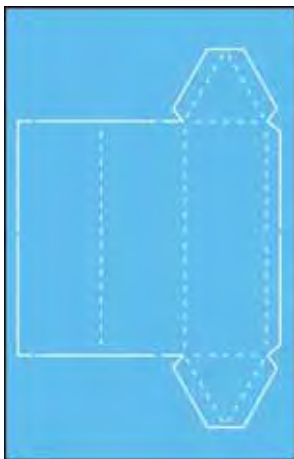

Art.-Nr. M205109
ca. 5 x 5 x 15,5 cm



Art.-Nr. M205110
ca. 6 x 2,5 x 16 cm

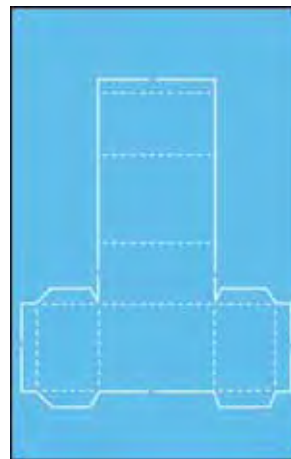

Art.-Nr. M205111
ca. 6 x 4 x 8 cm

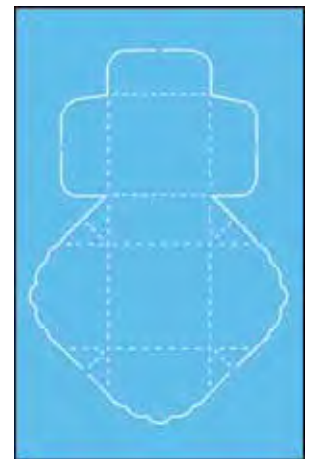

Art.-Nr. M205112
ca. 7 x 7 x 5 cm

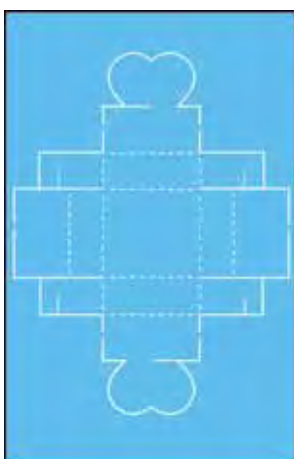

Art.-Nr. M205113
ca. 6 x 6,5 x 5 cm



Art.-Nr. M205114
ca. 6 x 2,3 x 14,5 cm

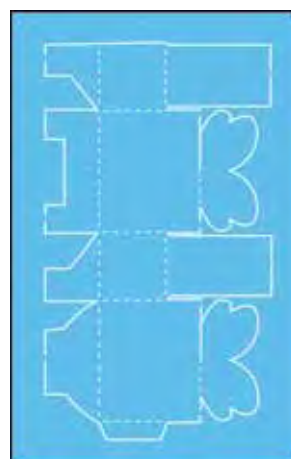

Art.-Nr. M205115
ca. 8 x 4,5 x 10,5 cm

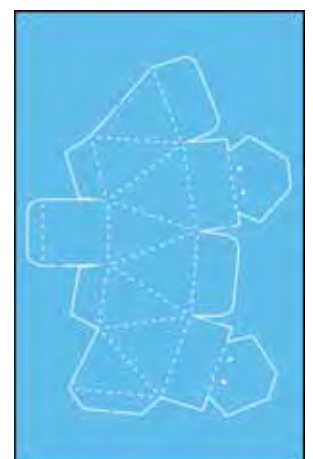

Art.-Nr. M205116
ca. 6 x 6 x 11,5 cm



Mitchell - Schachtel Schablonen

Schablonen für das Anfertigen von kleinen Geschenkschachteln aus Papier oder Tonkarton
(Schablonengröße 19,5 x 30,4 cm - Stärke 0,3 mm - Laser geschnitten)



Art.-Nr. M205117
ca. 7 x 4 x 11 cm



Art.-Nr. M205118
ca. 10 x 10 x 10 cm



Art.-Nr. M205119
ca. 9 x 9 x 1,5 cm

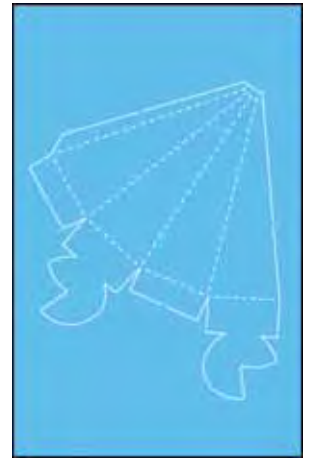

Art.-Nr. M205120
ca. 5 x 5 x 18 cm



Art.-Nr. M205121
ca. 7 x 7 x 9 cm



Art.-Nr. M205122
ca. 6,5 x 6,5 x 8 cm

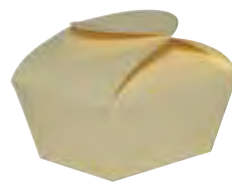

Art.-Nr. M205123
ca. 7 x 7 x 6 cm

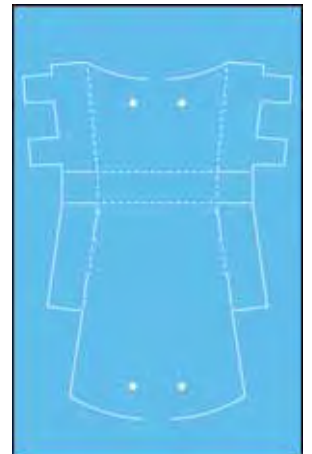

Art.-Nr. M205124
ca. 8 x 2 x 8 cm



Mitchell - XL Schachteln Schablonen

Schablonen für das Anfertigen von großen Geschenkschachteln aus Papier oder Tonkarton
(Schablonengröße **59,5 x 28,7 cm** - Stärke 0,3 mm - Laser geschnitten)

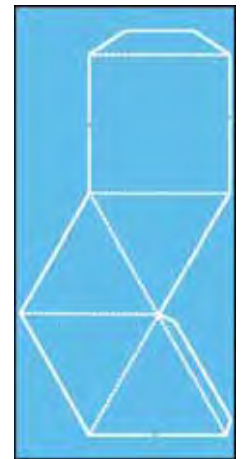
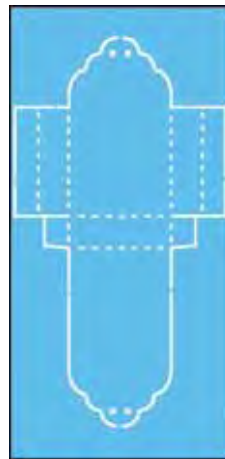

Art-Nr. M205400
ca. 18x3,5x23 cm

Art-Nr. M205401
ca. 21x6,5x27 cm

Art-Nr. M205402
ca. 13x4x23 cm

Art-Nr. M205403
ca. 28x4x27 cm

Art-Nr. M205404
ca. 18x18x15 cm

Mitchell - PopUp Karten Schablonen

Schablonen für das Anfertigen von aufspringenden Karten aus Papier oder Tonkarton
(Schablonengröße **19,5 x 30,4 cm** - Stärke 0,3 mm - Laser geschnitten)

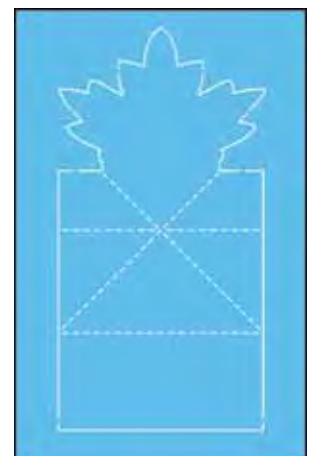
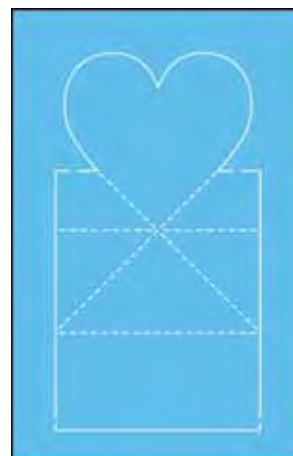
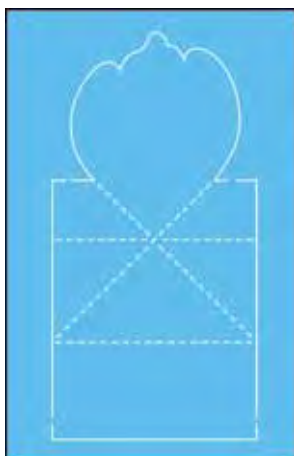

Art-Nr. M205301
ca. 13,5 x 13,5 cm

Art-Nr. M205302
ca. 13,5 x 12,5 cm

Art-Nr. M205303
ca. 13,5 x 11,5 cm

Art-Nr. M205304
ca. 13,5 x 13,5 cm



Mitchell - Umschlag Schablonen

Schablonen für das Anfertigen von Umschlägen aus Papier oder Tonkarton
(Schablonengröße 19,5 x 30,4 cm - Stärke 0,3 mm - Laser geschnitten)

Anleitung für die Verwendung von Envelop Template Schablonen der Firma Mitchell:

- Auflegen der Schablonen auf das Papier oder Karton
- Nachziehen der vorgegebenen Linien
- Ausschneiden anhand der übertragenden Linien
- Falzen an den Falzlinien
- Zusammenfalten des Umschlages

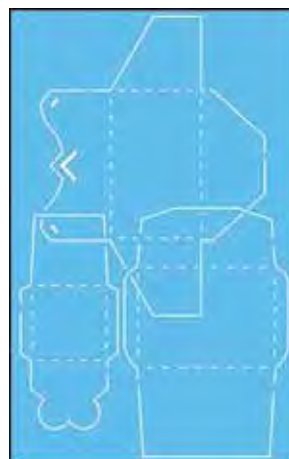
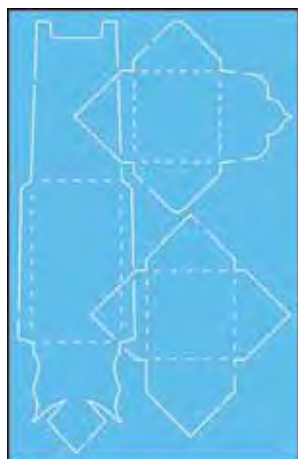

Art.-Nr. M205009
ca. 6 x 6 + 11 x 6 cm

Art.-Nr. M205010
ca. 6x4 + 5x5 + 9x6 cm

Art.-Nr. M205011
ca. 5x5 + 9x7 + 10x6 cm

Art.-Nr. M205012
ca. 6x4 + 5x5 + 9x7 cm

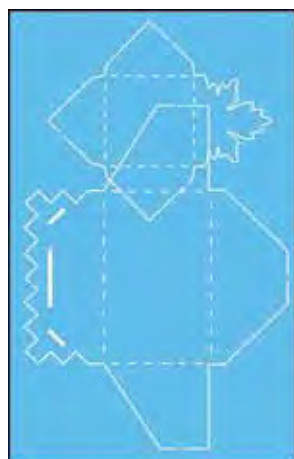

Art.-Nr. M205013
ca. 7x5,5 + 11x6 cm

Art.-Nr. M205014
ca. 6x6 + 11,5x7 cm

Art.-Nr. M205015
ca. 6x4 + 8x8 + 10x6 cm

Art.-Nr. M205016
ca. 8x8 + 9x7 cm



Mitchell - Geschenktaschen Schablonen

Schablonen für das Anfertigen von Geschenktaschen aus Papier oder Tonkarton
(Schablonengröße **19,5 x 30,4 cm** - Stärke 0,3 mm - Laser geschnitten)

Anleitung für die Verwendung von Gift Bag Template Schablonen der Firma Mitchell:

- Auflegen der Schablonen auf das Papier oder Karton
- Nachziehen der vorgegebenen Linien
- Ausschneiden anhand der übertragenden Linien
- Falzen an den Falzlinien
- Zusammenfalten der Geschenktasche



Art.-Nr. M205201
ca. 9 x 5 x 13 cm

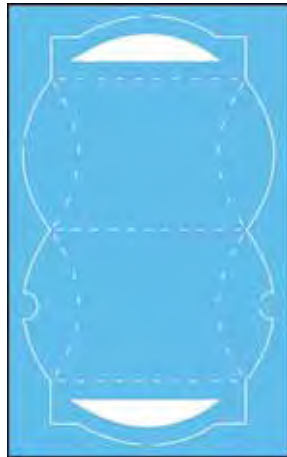

Art.-Nr. M205202
ca. 13 x 3,5 x 14 cm

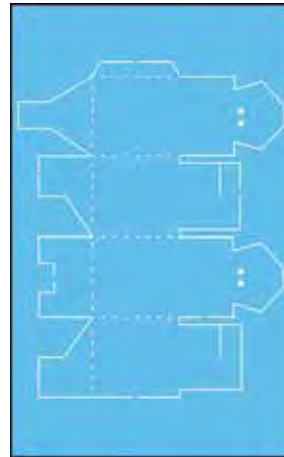

Art.-Nr. M205203
ca. 5,5 x 5,5 x 13 cm

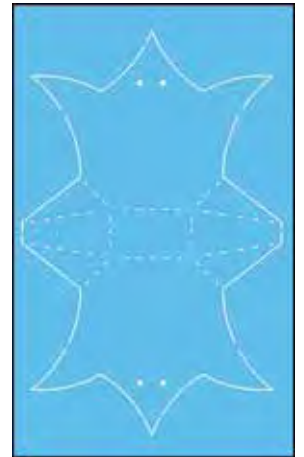
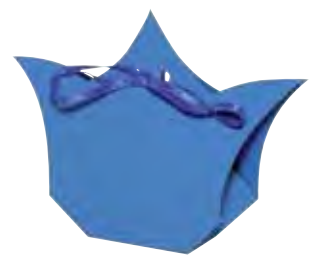

Art.-Nr. M205204
ca. 16 x 3 x 12 cm

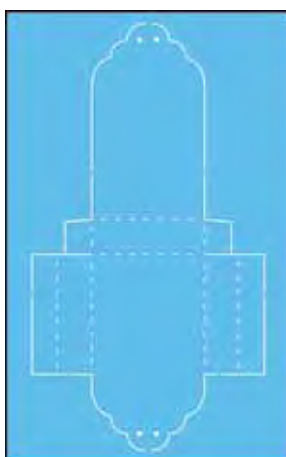

Art.-Nr. M205205
ca. 7,5 x 2,5 x 13 cm

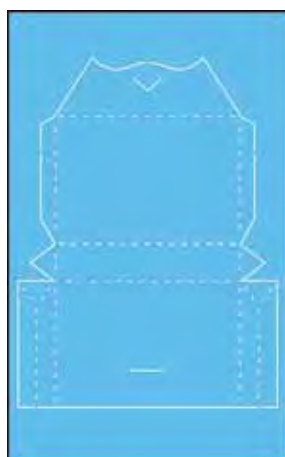

Art.-Nr. M205206
ca. 12,5 x 2,5 x 8,5 m



Art.-Nr. M205207
ca. 7 x 4,5 x 14 cm

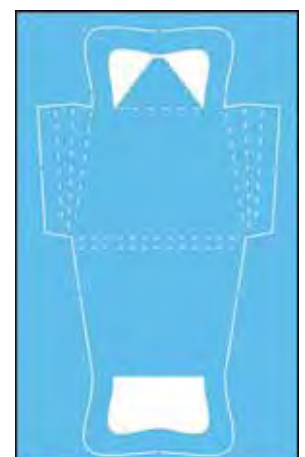

Art.-Nr. M205208
ca. 11,5 x 1 x 14 cm